

Ruth Rocha

A rua do Marcelo

ILUSTRAÇÕES DE
ALBERTO LLINARES



SALAMANDRA

Texto © Ruth Rocha.

Editora Salamandra, 2012: 1ª edição totalmente reformulada.

Ilustrações © Alberto Llinares, 2012.

COORDENAÇÃO EDITORIAL

Lenice Bueno da Silva

ASSISTENTE EDITORIAL

Rita de Cássia da Cruz Silva

SUPERVISÃO DA OBRA DE RUTH ROCHA

Mariana Rocha

PROJETO GRÁFICO

Traço Design

IMPRESSÃO

EGB - Editora Gráfica Bernardi Ltda.

Dados Internacionais de Catalogação na Publicação (CIP)
(Câmara Brasileira do Livro, SP, Brasil)

Rocha, Ruth

A rua do Marcelo / Ruth Rocha ;
ilustrações de Alberto Llinares. — São Paulo :
Moderna, 2011.

ISBN 978-85-16-07298-8

1. Literatura infantojuvenil
I. Llinares, Aberto. II. Título.

11-08470

CDD-028.5

Índices para catálogo sistemático:

1. Literatura infantil 028.5
2. Literatura infantojuvenil 028.5

Todos os direitos reservados

Editora Moderna Ltda.

Rua Padre Adelino, 758, Belenzinho, São Paulo, SP, Cep 03303-904

Vendas e Atendimento:

Tel.: (0--11) 2790-1300 Fax: (0--11) 2790-1501

www.salamandra.com.br

Impresso no Brasil / 2013



NA MINHA RUA TEM
UMA PORÇÃO DE
CASAS E PRÉDIOS.

TEM CASAS QUE SERVEM PARA MORAR,
TEM OUTRAS QUE SERVEM PARA TRABALHAR.
QUANDO OS PRÉDIOS SERVEM PARA MORAR,
CHAMAM-SE PRÉDIOS DE APARTAMENTOS.

NA MINHA OPINIÃO, ESSES PRÉDIOS DEVIAM
SE CHAMAR EMPILHAMENTOS,
PORQUE SÃO UMA PORÇÃO
DE CASAS EMPILHADAS
UMAS EM CIMA DAS OUTRAS.



TODAS AS CASAS E OS PRÉDIOS TÊM UM NÚMERO.

O NOME DA RUA, MAIS O NÚMERO DAS CASAS,
SE CHAMA ENDEREÇO.

O ENDEREÇO É IMPORTANTE PARA AS PESSOAS
ENCONTRAREM A GENTE E TAMBÉM PARA A GENTE
RECEBER CARTAS, JORNAIS E ATÉ UMA PIZZA
DE VEZ EM QUANDO.

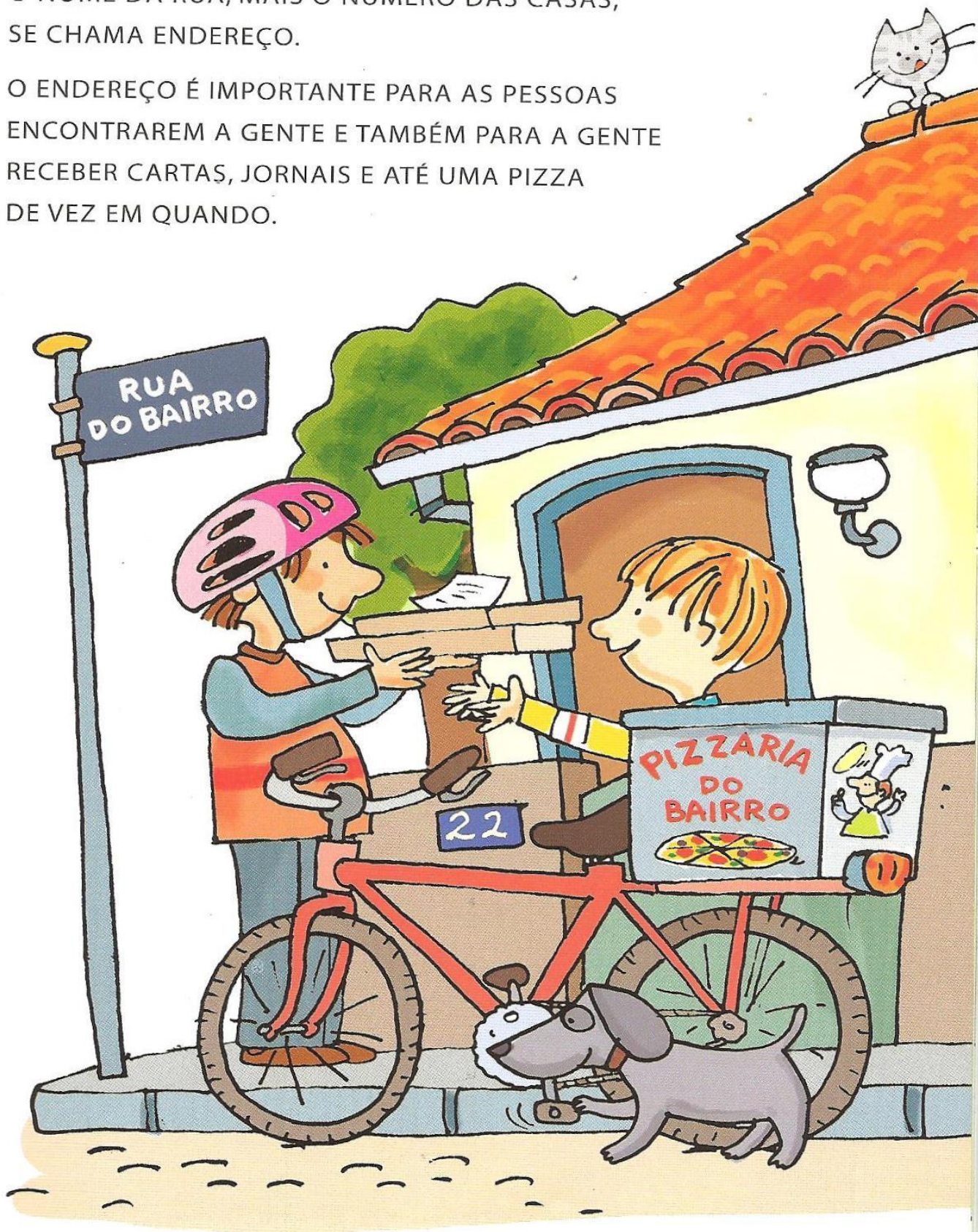

TEM RUAS QUE SÃO CALÇADAS E TEM RUAS QUE SÃO DE TERRA.
QUASE TODAS AS RUAS CALÇADAS SÃO ASFALTADAS.
SÓ POUCAS RUAS SÃO DE PEDRAS.
MINHA RUA É ASFALTADA ATÉ A ESQUINA DA AVENIDA.
DEPOIS ELA É DE TERRA. NESSE PEDAÇO TEM UM
CAMPINHO DE FUTEBOL.

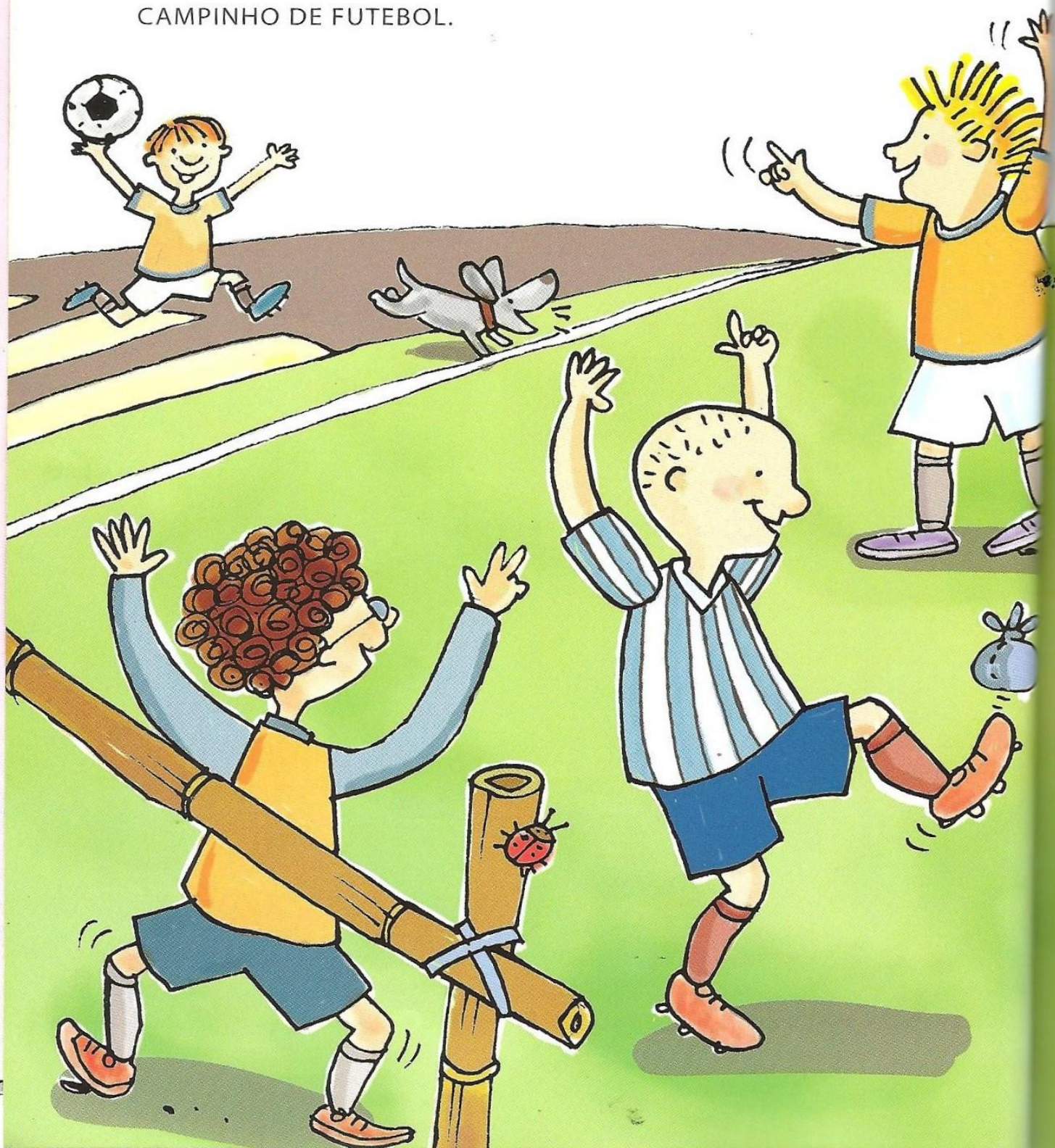

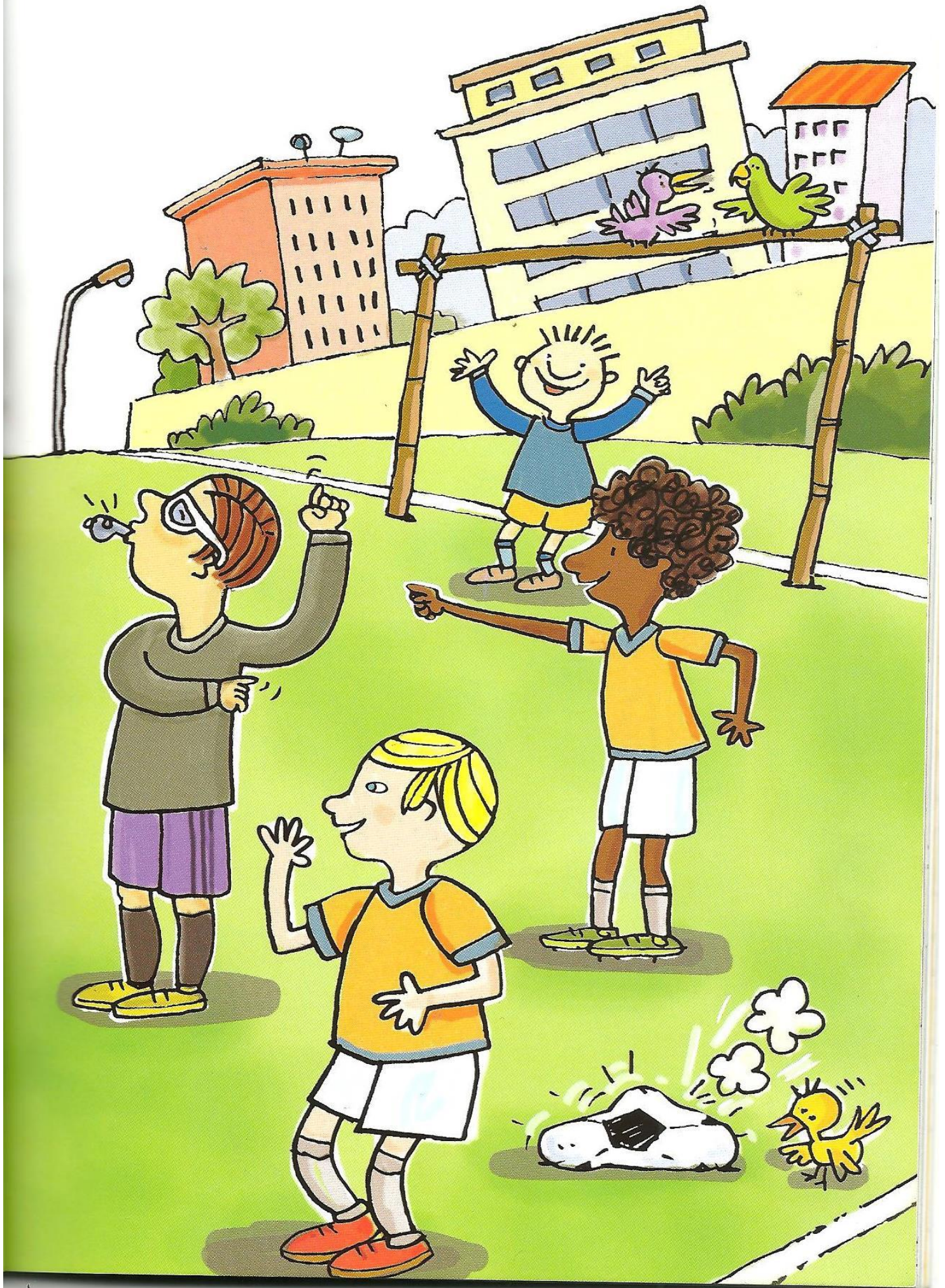

NA MINHA RUA TINHA UMA CASA GRANDE,
ONDE NÃO MORAVA NINGUÉM.

AGORA DEMOLIRAM A CASA E ESTÃO
CONSTRUINDO UM PRÉDIO.

O PEDREIRO, QUE É MEU AMIGO, ME MOSTROU
COMO SE FAZ UMA PAREDE.



AS CALÇADAS DA MINHA RUA SÃO UMAS DIFERENTES DAS OUTRAS.

A DA CASA DA TERESINHA É DE PEDRINHAS BRANCAS E PRETAS.

A DA FRENTE DO APARTAMENTO DO ALVINHO É FEITA DE UNS QUADRADOS CHEIOS DE QUADRADINHOS.

A CALÇADA DA CASA DO CATAPIMBA É DE CIMENTO TODO RISCADO. É LÁ QUE AS MENINAS BRINCAM DE AMARELINHA.

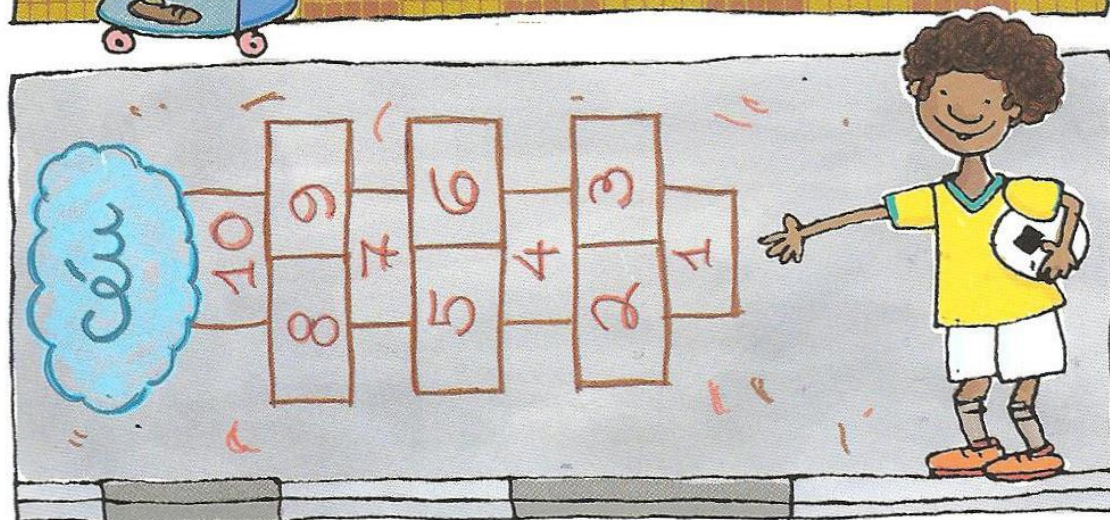
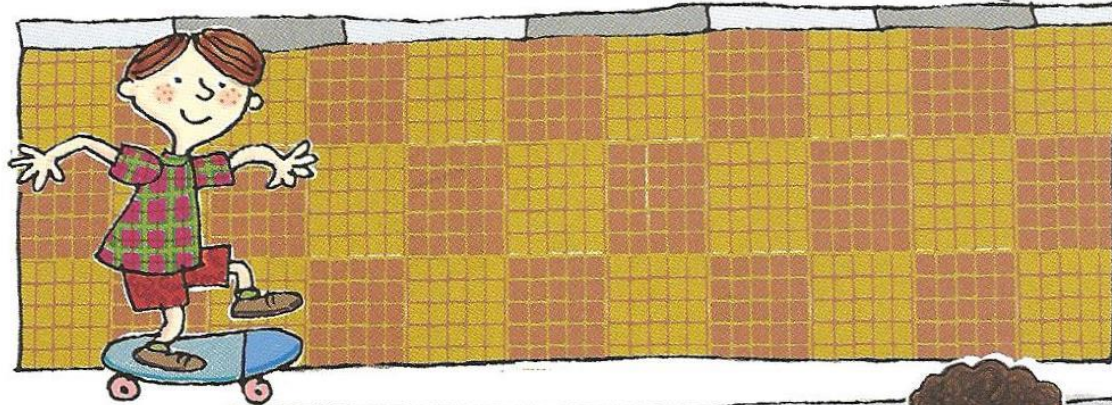
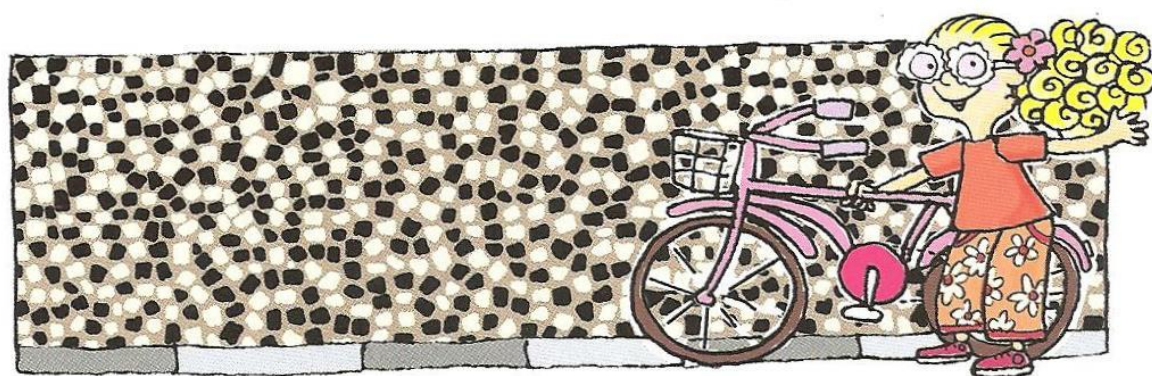

MUITAS PESSOAS DO PRÉDIO TÊM CACHORROS E VÊM PASSEAR COM ELES NA CALÇADA.

TEVE UM TEMPO EM QUE AS CALÇADAS FICAVAM CHEIAS DE SUJEIRA DE CACHORRO E MUITA GENTE PISAVA NA SUJEIRA DA CALÇADA E FICAVA FURIOSA.

ENTÃO, AS CRIANÇAS DA RUA COMBINARAM QUE QUEM TEM CACHORRO CARREGA UM SAQUINHO E UMA PAZINHA E TIRA A SUJEIRA DA CALÇADA. E NÓS AVISAMOS TODAS AS PESSOAS GRANDES.



SABE O QUE EU FIQUEI SABENDO? QUE É ASSIM QUE ELES FAZEM
NAS CIDADES MAIS IMPORTANTES DO MUNDO!

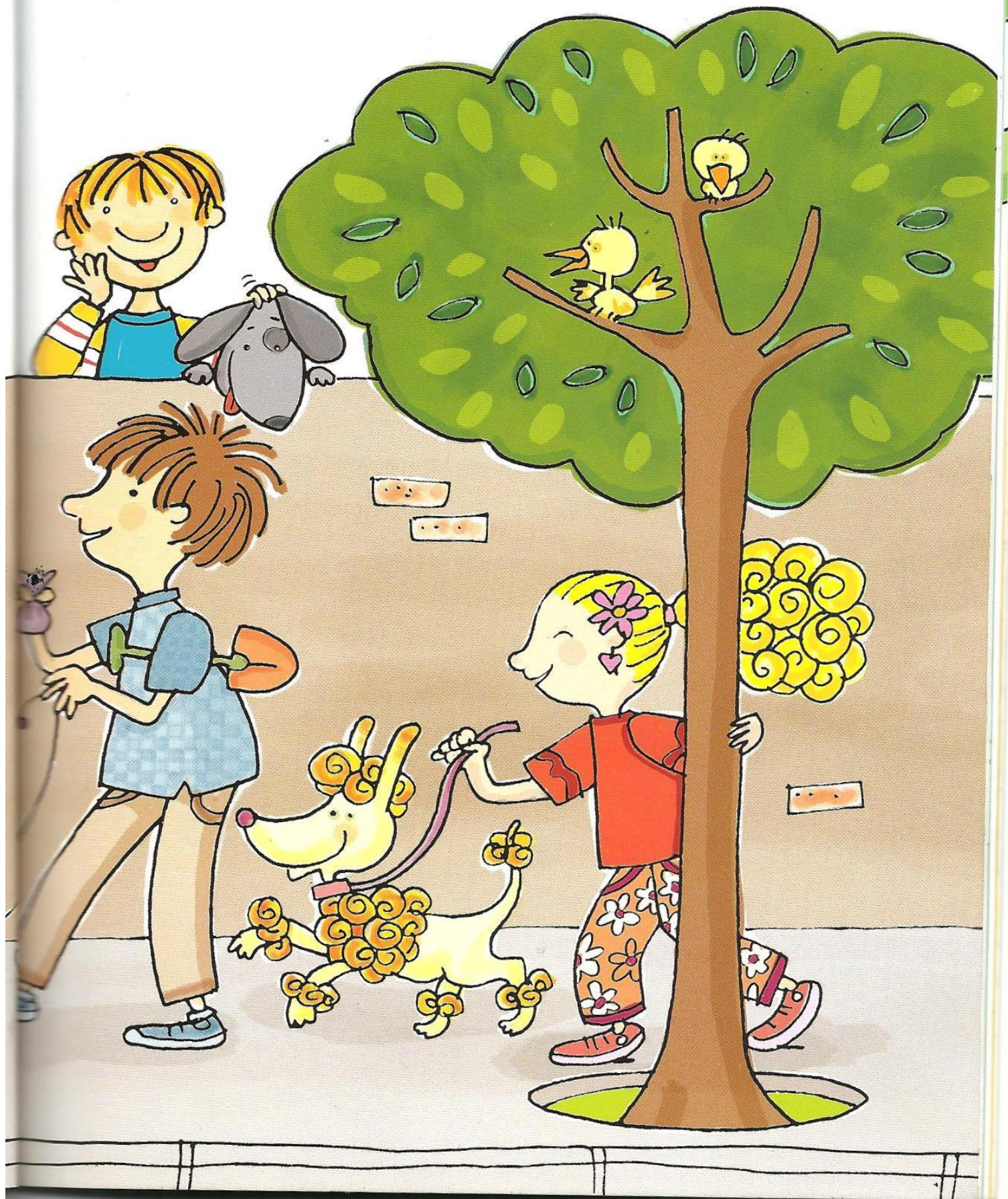

A GENTE TAMBÉM COMBINOU QUE QUEM PUDER VAI PLANTAR
UMA ÁRVORE EM FRENTE DA SUA CASA.

E VAI CUIDAR DELA, PARA ELA CRESCER FORTE E BONITA.

NOS BAIRROS MAIS BONITOS AS RUAS SÃO CHEIAS DE ÁRVORES.

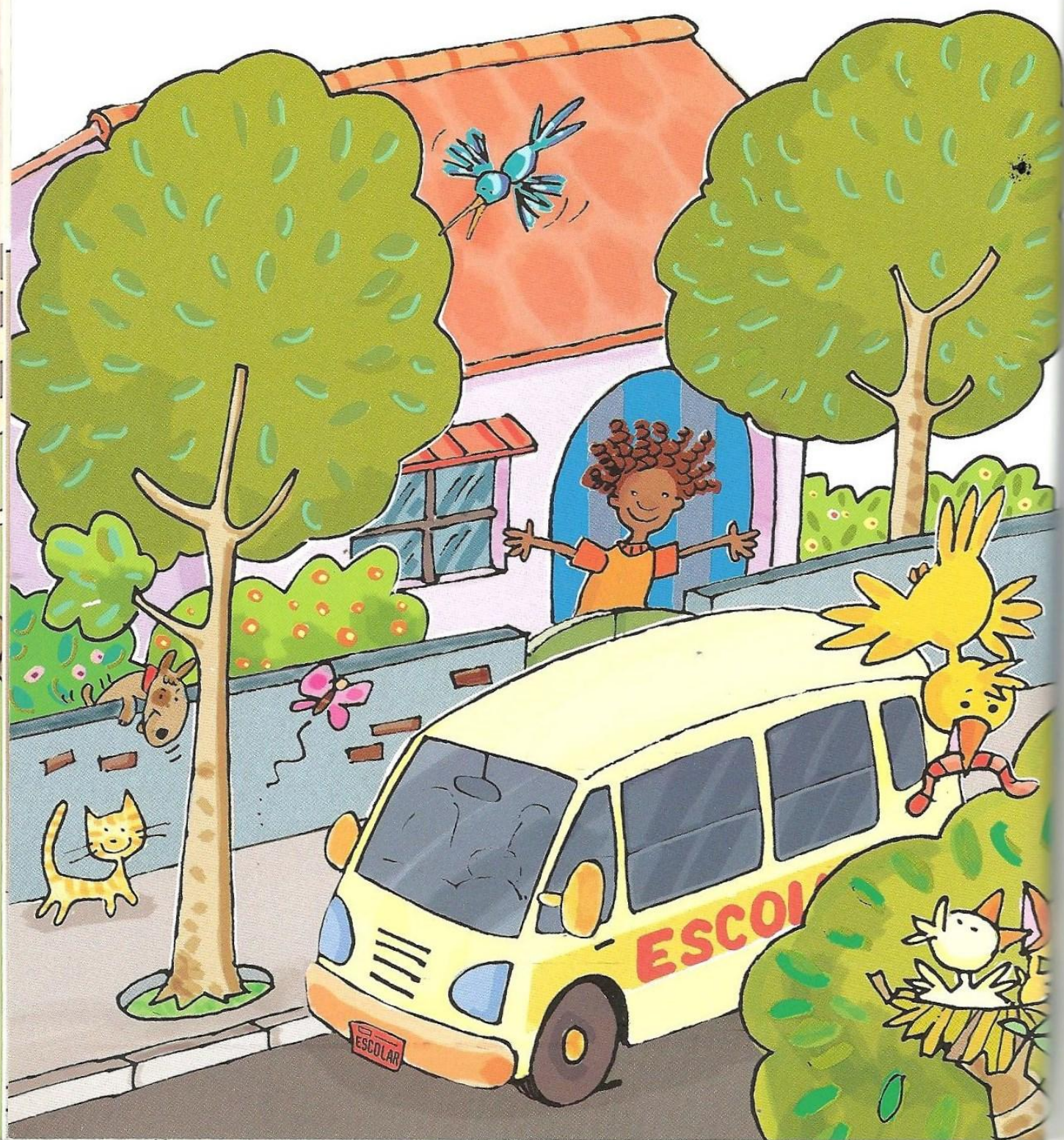



○ BETO FOI O PRIMEIRO QUE PLANTOU UMA ÁRVORE.
ELE ATÉ FEZ UMA CERQUINHA EM VOLTA. E TODO O
DIA ELE REGA A ÁRVORE.

NA MINHA RUA TEM CASAS TÉRREAS, QUE SÃO CASAS BAIXINHAS COMO A DA TERESINHA.

E TEM CASAS ALTAS, COMO A DO CATAPIMBA, QUE TEM ESCADA DENTRO E CHAMA SOBRADO.

E TEM A CASA DO ZECA, QUE FICA EM CIMA DA PADARIA.



4
E TEM O PRÉDIO ONDE MORA O ALVINHO, QUE É BEM ALTO
E ATÉ TEM ELEVADOR.

TEM CASAS QUE FICAM BEM JUNTO DA CALÇADA E OUTRAS
QUE FICAM LÁ NO FUNDO E TÊM JARDIM NA FRENTE,
COMO A CASA DA TERESINHA.

E TEM UMAS QUE TÊM UM ESPAÇO GRANDE
NOS FUNDOS, QUE SE CHAMA QUINTAL,
COMO A CASA DO CATAPIMBA.

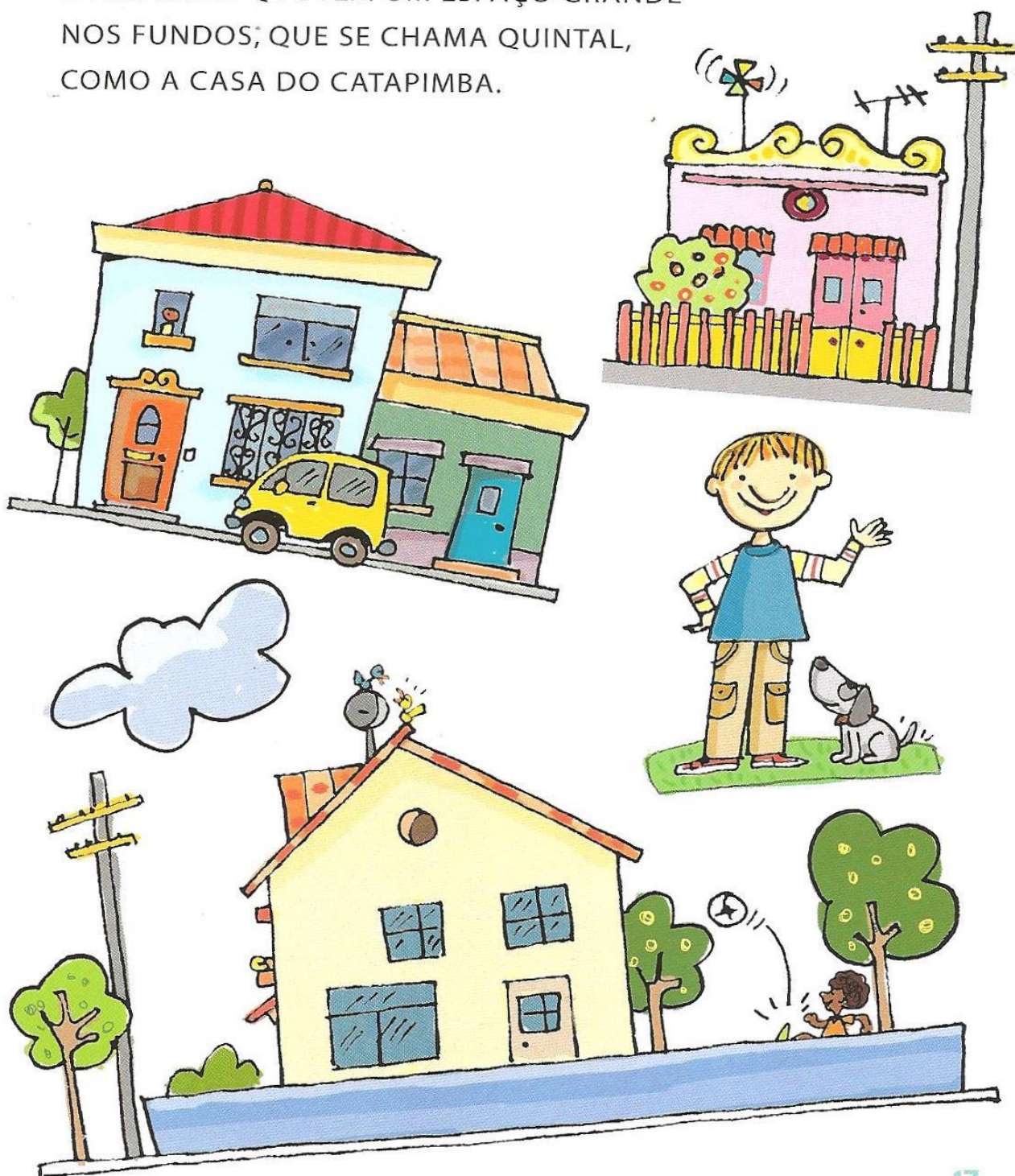

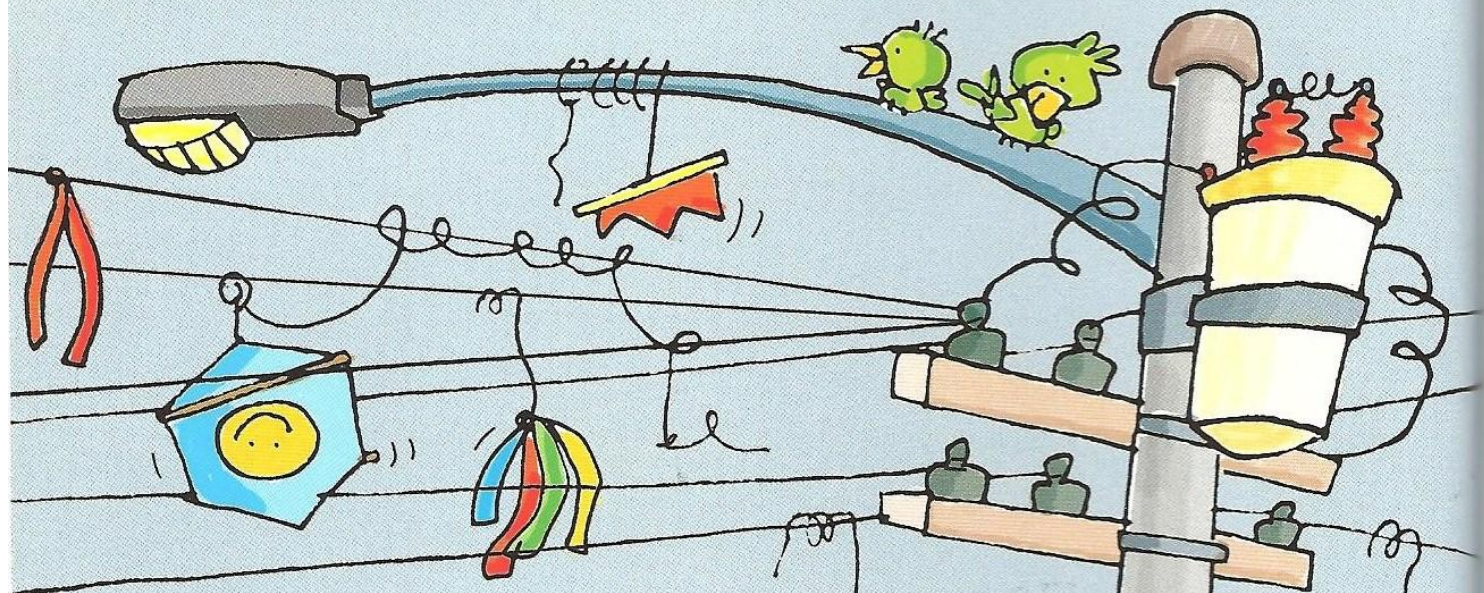

AS LUZES DA MINHA RUA
FICAM NUNS POSTES ALTOS
LIGADOS POR MUITOS FIOS.

OS FIOS ESTÃO SEMPRE CHEIOS DE FIAPOS,
QUE SÃO RESTOS DE PAPAGAIO. VOCÊ SABE
O QUE É PAPAGAIO? TEM GENTE QUE CHAMA
OS PAPAGAIOS DE QUADRADOS, DE PIPAS
E TEVE UM AMIGO MEU QUE CHAMAVA
DE PANDORGA.



NÃO SE DEVE
EMPINAR
PAPAGAIOS ONDE
TEM FIOS.

...É PERIGOSO!

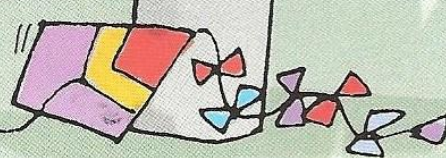



NA MINHA RUA PASSA O LIXEIRO, QUE LEVA O LIXO, O CARTEIRO, QUE TRAZ AS CARTAS, E O FRUTEIRO, QUE VENDE FRUTAS.

MAS O HOMEM QUE ENTREGA ÁGUA NA CASA DO ALEMÃO NÃO SE CHAMA AGUADEIRO, COMO EU ACHO QUE DEVIA.

ELE É O ENTREGADOR DE ÁGUA.

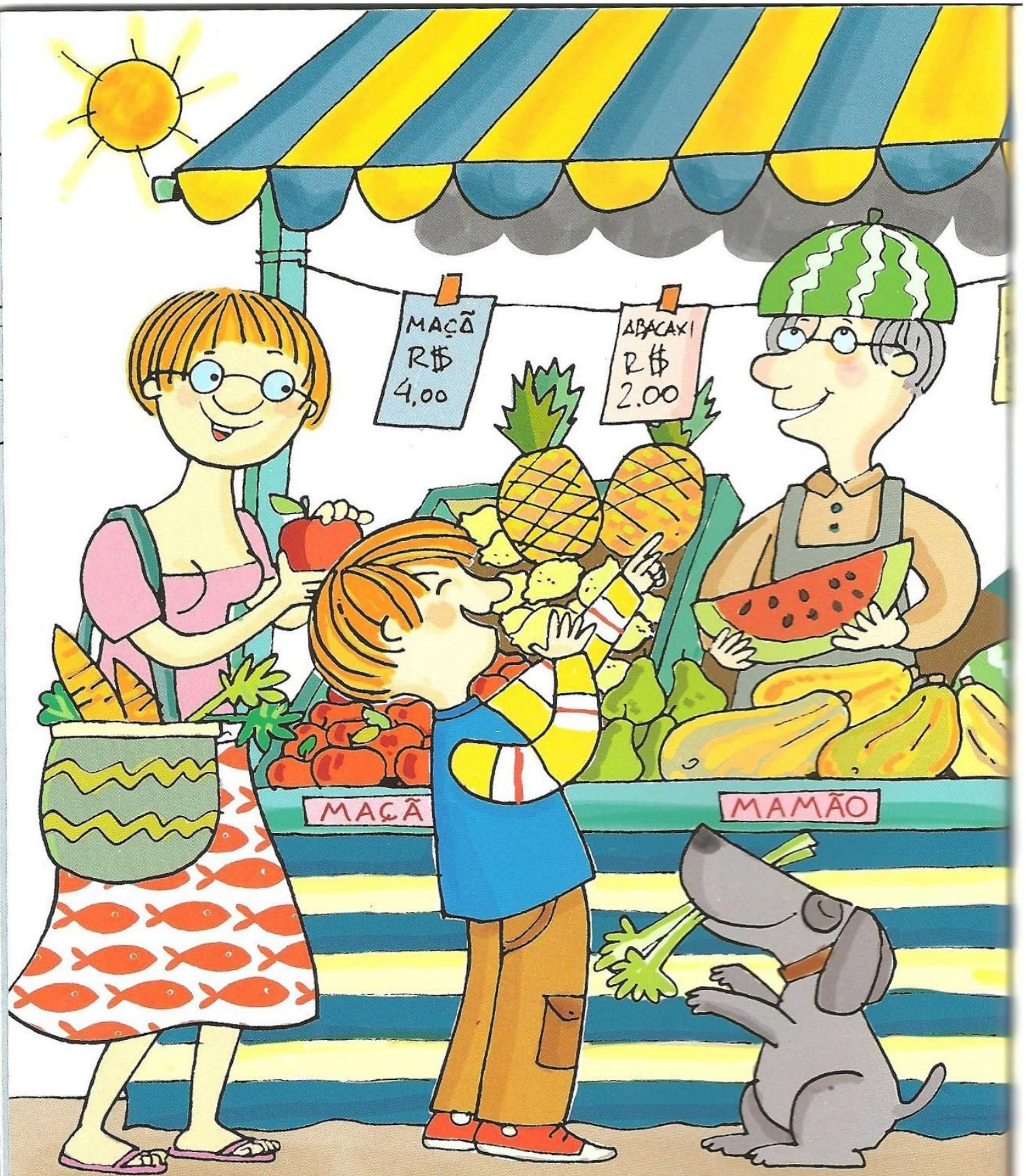

NA MINHA RUA TEM UMA FEIRA DIVERTIDA.

EU GOSTO MUITO DE VER. TEM TUDO QUE É FRUTA, VERDURA,
OVOS E UM MONTE DE OUTRAS COISAS.

É NA MINHA RUA TEM A MINHA CASA.

MINHA CASA NÃO É GRANDE NEM PEQUENA E TEM UM JARDIM
NA FRENTE E COM OUTRA CASA DENTRO: A CASA DO MEU
CACHORRO, O LATILDO!



NA MINHA RUA TEM MUITOS AMIGOS E A GENTE GOSTA MUITO DE BRINCAR, UNS NA CASA DOS OUTROS.

UM DIA, SE VOCÊ PASSAR LÁ PERTO, VENHA CONHECER A MINHA RUA!



Você já conhece a turma do Marcelo.

São crianças simpáticas e espertas, parecidas com você e seus amigos. Também conhece seu João, dona Laura e a Aninha, que formam a família do Marcelo.

Neste livro você vai conhecer a rua em que ele mora, e vai descobrir como é importante ter algumas regras para conviver bem com seus vizinhos.

E, no final, vai se divertir com as brincadeiras preparadas especialmente para você.

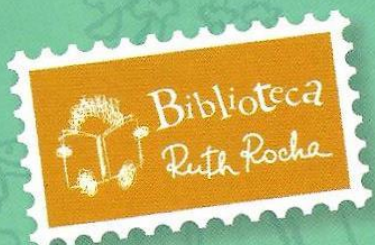
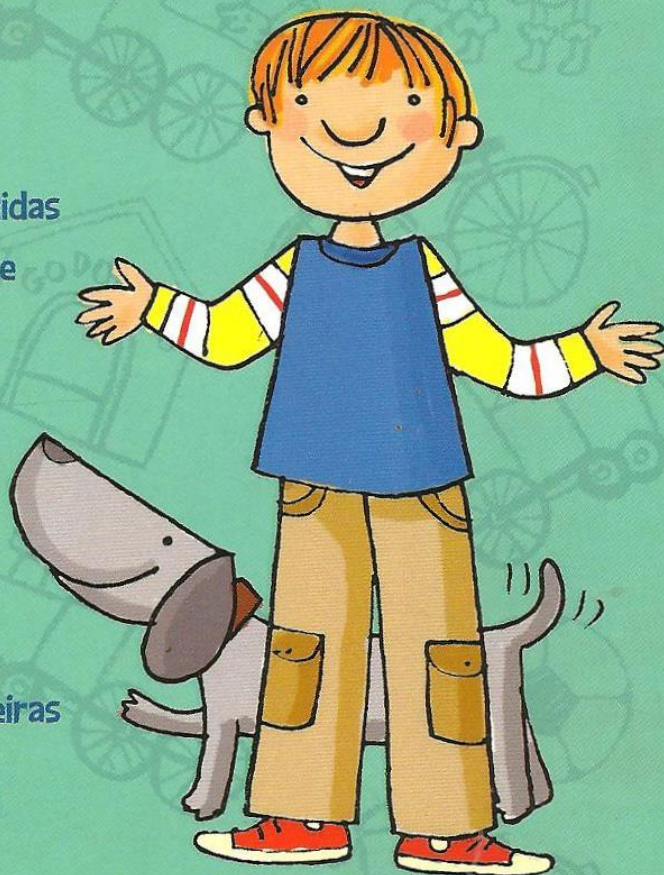

Série Marcelo, marmelo, martelo

Marcelo, marmelo, martelo

A escola do Marcelo

A família do Marcelo

A rua do Marcelo

O bairro do Marcelo

Os amigos do Marcelo

ISBN 978-85-16-07298-8



9 788516 072988



SALAMANDRA
www.salamandra.com.br