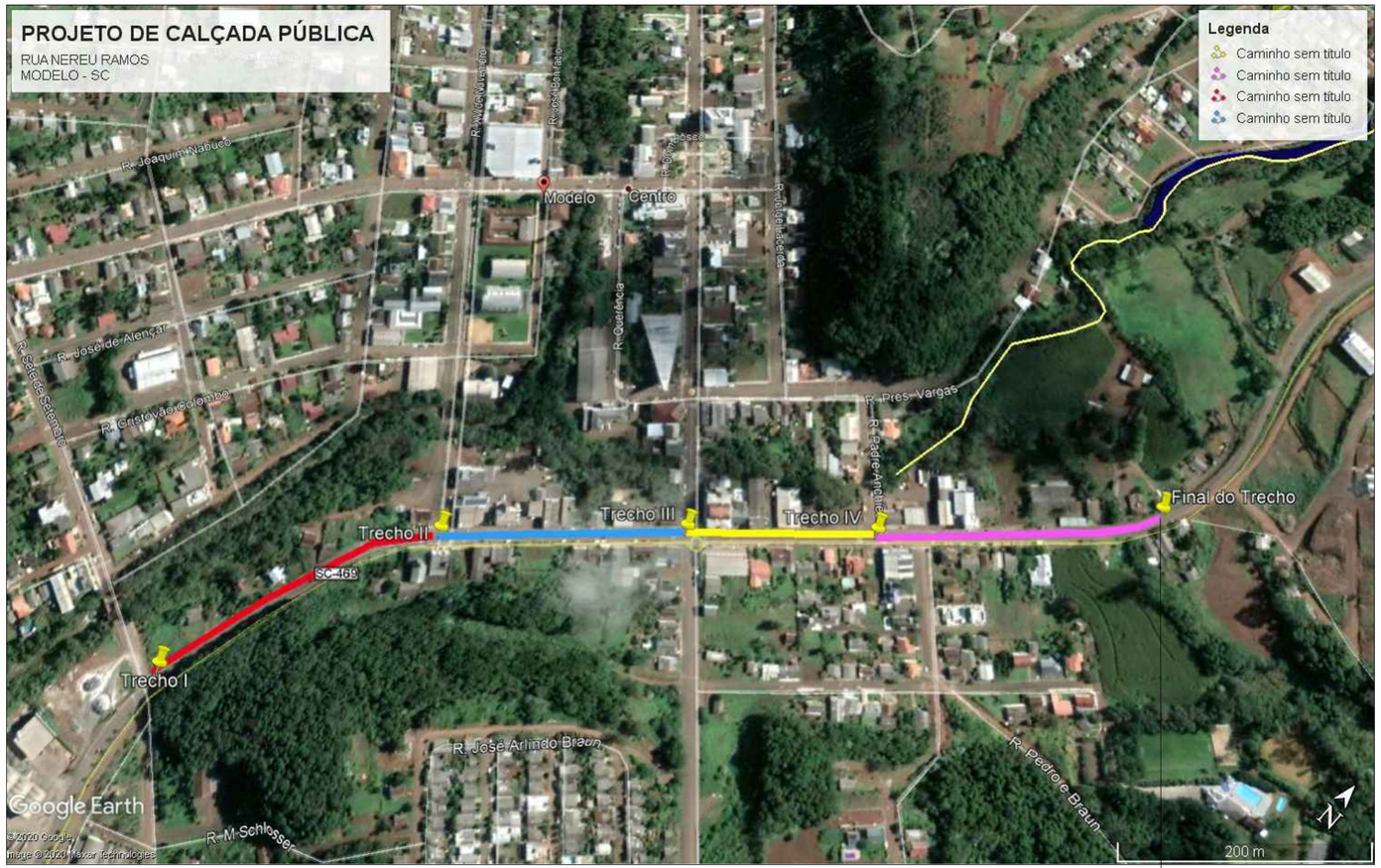

RUA NEREU RAMOS

COORDENADAS GEOGRÁFICAS

LAT.: 26°46'31.35"S

LONG.: 53° 2'50.37"O

COORDENADAS UTM

LONG.: 296446.31 m E

LAT.: 7036804.71 m S

AMERIOS

ASSOCIAÇÃO DOS MUNICÍPIOS DO ENTRE RIOS - SC

BOM JESUS DO OESTE-CAIBI-CAMPO ERÊ-CUNHA PORÃ-CUNHATAÍ-FLOR DO SERTÃO
IRACEMINHA-MARAVILHA-MODELO-PALMITOS-RIQUEZA-ROMELÂNDIA-SALTINHO
SANTA TEREZINHA DO PROGRESSO-SÃO MIGUEL DA BOA VISTA-SAUDADES-TIGRINHOS

ENDEREÇO:
Av. Euclides da Cunha, 160 - Cx. P. 47 - Centro
89.874-000 - MARAVILHA - Santa Catarina
Fone/Fax: (0**49)3664-0282 e-mail:engenharia@amerios.org.br
CNPJ 00.961.206/0001-88

30-12 MODELO 1961

MUNICÍPIO DE MODELO - SC

OBRA:

PROJETO DE CALÇADA PÚBLICA

RUA NEREU RAMOS

RESPONSÁVEL TÉCNICO:
ENGENHEIRA CIVIL
CREA/SC: 090.319-0
REG. NACIONAL: 250654897-1
CARLINE JOICE HACKENHAAR

ASS. RESP. TÉCNICO:
CARLINE JOICE HACKENHAAR:03734136962
Assinado digitalmente por CARLINE JOICE HACKENHAAR:03734136962
Data: 2021-04-28 10:32:37

ESPECIFICAÇÕES:
PLANIMETRIA - SITUAÇÃO ATUAL
PLANIMETRIA - SITUAÇÃO EXECUTAR

TOPÓGRAFO:
MATEUS TURATTI
ENGENHEIRO FLORESTAL
CREA/SC: 111.227-5 Geomensor Incra FXQ
GeoTerra Topografia

PROPRIETÁRIO:
MUNICÍPIO DE MODELO - SC

ASS. PREFEITO:
DIRCEU SILVEIRA

LOCAL:
PERÍMETRO URBANO

FOLHA:
00

DESENHO:	N° DESENHO:	DATA:	ESCALA:
CAMILA GREGÓRIO RECH	D4/2021/MODELO/ABRIL/RUA NEREU RAMOS	JULHO/2019	INDICADA